



Sclan Malhas Ltda EPP
CNPJ: 32.468.738/0001-74
Ins. Est: 081.331.91-6

Fls. N.º 000748

Nº PROCESSO

66717183

Cachoeiro de Itapemirim - ES, 14 de Março de 2016

Rubrica: 9
CPL/IASES

À INSTITUTO DE ATENDIMENTO SÓCIO-EDUCATIVO DO ESPIRITO SANTO - IASES
PREGÃO ELETRONICO Nº 004/2016

Prezados Senhores,

A empresa SCLAN MALHAS LTDA EPP, CNPJ Nº 32.468.738/0001-74, estabelecida na Rua Jose de Souza Fernandes, nº 06, Gilberto Machado, Cachoeiro de Itapemirim-ES, por intermédio de seu representante legal, o Sr. Gláucio Fernandes Azeredo, portador da Carteira de Identidade nº. 951.789 SSP e do CPF nº. 009.640.107-98, vem por meio desta, apresentar a Proposta para REGISTRO DE PREÇOS DE MATERIAL DE CONSUMO – UNIFORMES FEMININOS.

Proposta Comercial

LOTE 02 - UNIFORMES FEMININOS (BERMUDAS)

ÍTEM	QUANT	UNID	DESCRIÇÃO	MARCA	VALOR UNITÁRIO	VALOR TOTAL
01	150	PEÇA	Bermuda feminina; material: 100% poliamida (helanca); gramatura: 260/m ² ; cor: preta; elástico: 40mm de espessura na cintura; com tripla costura reforçada; sem cadarço; tamanho: p; bolso: sem bolso; estampa em silk com o nome do órgão com 12cm lateral coxa esquerda proporcional ao tamanho da peça; embalagem: separadas em saco plástico transparente.	SCLAN	R\$ 9,88	R\$ 1.482,00
02	300	PEÇA	Bermuda feminina; material: 100% poliamida (helanca); gramatura: 260/m ² ; cor: preta; elástico: 40mm de espessura na cintura; com tripla costura reforçada; sem cadarço; tamanho: m; bolso: sem bolso; estampa em silk com o nome do órgão com 12cm lateral coxa esquerda proporcional ao tamanho da peça; embalagem: separadas em saco plástico transparente.	SCLAN	R\$ 9,87	R\$ 2.961,00
03	300	PEÇA	Bermuda feminina; material: 100% poliamida (helanca); gramatura: 260/m ² ; cor: preta; elástico: 40mm de espessura na cintura; com tripla costura reforçada; sem cadarço; tamanho: g; bolso: sem bolso; estampa em silk com o nome do órgão com 12cm lateral coxa esquerda proporcional ao tamanho da peça; embalagem: separadas em saco plástico transparente.	SCLAN	R\$ 9,87	R\$ 2.961,00
04	75	PEÇA	Bermuda feminina; material: 100% poliamida (helanca); gramatura: 260/m ² ; cor: preta; elástico: 40mm de espessura na cintura; com tripla costura reforçada; sem cadarço; tamanho: gg; bolso: sem bolso; estampa em silk com o nome do órgão com 12cm lateral coxa esquerda proporcional ao tamanho da peça; embalagem: separadas em saco plástico transparente.	SCLAN	R\$ 9,89	R\$ 741,75
05	75	PEÇA	Bermuda feminina; material: 100% poliamida (helanca); gramatura: 260/m ² ; cor: preta; elástico: 40mm de espessura na cintura; com tripla costura reforçada; sem cadarço; tamanho: xgg; bolso: sem bolso; estampa em silk com o nome do órgão com 12cm lateral coxa esquerda proporcional ao tamanho da peça; embalagem: separadas em saco plástico transparente.	SCLAN	R\$ 9,88	R\$ 741,00

RUA JOSÉ DE SOUZA FERNANDES, Nº 06 – GILBERTO MACHADO
CACHOEIRO DE ITAPEMIRIM — ES
CEP: 29.303-265
☎ (28) 2101-8400

Gláucio F. Azeredo



Sclan Malhas Ltda EPP
CNPJ: 32.468.738/0001-74
Ins. Est: 081.331.91-6

VALOR TOTAL DO LOTE 02: R\$ 8.886,75 (Oito mil e oitocentos e oitenta e seis reais e setenta e cinco centavos)-----

Prazo de validade da proposta será de 12 (doze) meses, contados da data de abertura da mesma;

O fornecimento será efetuado com prazo de entrega não superior a 20 (vinte) dias úteis, contados a partir do recebimento da Autorização de Compras ou Ordem de Fornecimento e da Nota de Empenho.

Os materiais deverão ser entregues junto ao Setor de Almoxarifado, localizado na Rua Ana Toledo, nº 20 – Bairro São Francisco – Cariacica – ES CEP: 29.145-460, nos seguintes horários: de 08h30min às 11h00min e das 13h30min às 16h00min, devendo a entrega ser agendada pelo telefone (27) 3284-6933. Vale ressaltar que o almoxarifado do Iases está na iminência de mudar para outro endereço, sendo então necessário contato telefônico antes de se efetuar a entrega.

No preço proposto já serão considerados todos os encargos, tributos, contribuições e obrigações sociais, trabalhistas e previdenciárias, bem como todos os outros custos relacionados ao fornecimento, os quais não acrescentarão ônus.

DADOS DO LICITANTE:

Razão Social: Sclan Malhas LTDA EPP /// CNPJ: 32.468.738/0001-74

Endereço: Rua José de Souza Fernandes – 06 – Bairro Gilberto Machado - Cachoeiro de Itapemirim/ES – CEP: 29.303-265 /// Fone: (28) 2101-8400

E-mail: atendimento@sclan.com.br

Dados bancários:

Nº. Banco: 033 - SANTANDER

Agência: 3427

Conta Corrente nº.: 130011662

Gláucio Fernandes de Azeredo

CI nº: 951.789 - SSP

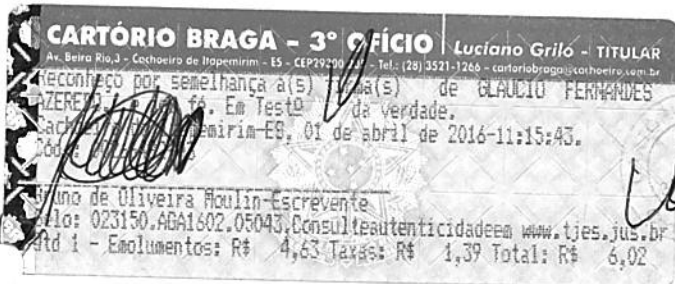

SCLAN MALHAS LTDA-EPP
32.468.738/0001-74
Rua José de Souza Fernandes, 06
Gilberto Machado
Cachoeiro de Itapemirim/ES
CEP: 29303-265

Fls. N.º 000749

Nº PROCESSO

66717183



Rubrica: 
CPL IASES

RUA JOSÉ DE SOUZA FERNANDES, Nº 06 – GILBERTO MACHADO
CACHOEIRO DE ITAPEMIRIM — ES
CEP: 29.303-265
 (28) 2101-8400